



Santé Bien-être



Supplément de la République du Centre du vendredi 24 avril 2015 - Ne peut être vendu séparément.



Une équipe de 1000 professionnels au service
du bien-être des patients et des familles

98,7%

des patients*
recommandent
ORÉLIANCE



Oréliance :

Des infrastructures high Tech,
pour une qualité de prise en
charge optimale

Certifié



Urgences 24h/24

Polyvalentes : 02.38.79.82.82

SOS main : 02.38.79.60.95

Cardiologie : 02.38.79.83.83

SOS Calculs : 02.38.79.82.82

Maternité : 02.38.79.61.00

Consultez l'ensemble des spécialités sur notre site :

www.oreliance.com

☎ 0 826 22 15 15

Accès tangentielle et autoroute

**source : questionnaires de satisfaction 2015*

ORÉLIANCE : ses innovations, ses derniers équipements

Depuis son ouverture en août 2013 à Saran, le Pôle Santé ORELIANCE a continuellement accru ses équipes médicales et parfait son équipement en matériel innovant afin d'offrir une qualité de soins optimisée à tous ses patients. Parmi les nouveautés et services particulièrement performants proposés, voici quelques exemples significatifs :

Chirurgie de la main : S.O.S. à votre service

24h/24, 365 jours/an
En plus de la chirurgie programmée qui prend en charge des pathologies comme le syndrome du canal carpien, l'arthrose, la maladie de Dupuytren ou les tumeurs de la main, le pôle de chirurgie de la main d'ORELIANCE propose un service d'urgences disponible 24h/24 : S.O.S. MAINS ORLÉANS VAL DE LOIRE, membre de la Fédération Européenne des Services d'Urgences Main (FESUM).

Info + : Ce pôle, composé de cinq chirurgiens membres de la société française de chirurgie de la main, s'est classé troisième dans la chirurgie du canal carpien et quatrième dans la prise en charge des urgences de la main dans le classement national des journaux « Le Point » et « L'Express » en 2014. Toutes les informations sur la chirurgie de la main à Orléans sur le site www.chirurgiens-main-orleans.fr

Chirurgie Orthopédique : une équipe d'experts à votre disposition

Les six chirurgiens orthopédistes d'ORELIANCE sont tous anciens internes et chefs de clinique des centres hospitalo-universitaires, garants d'une formation académique d'excellence. Avec plus de 1000 prothèses posées par an en première intention et la « révision » d'anciennes prothèses, ils pratiquent la chirurgie prothétique de la hanche, du genou et de l'épaule, ainsi que la chirurgie du sportif : réparation des ligaments du genou, réparation des tendons de l'épaule sous arthroscopie, déformation de l'avant-pied. Cette équipe dynamique est au fait des techniques chirurgicales les plus récentes développées pour permettre à la fois une accélération de la récupération fonctionnelle, une atténuation de la douleur et une réduction du temps d'hospitalisation. Le Pôle Santé d'ORELIANCE dispose en outre d'un service d'urgences ouvert 24 h/24, avec présence d'un médecin urgentiste sur place et d'un chirurgien orthopédiste d'astreinte. Ce service est joignable au 02.38.79.82.82.

Pratique : Chaque année, plus de 350 patients sont opérés à ORELIANCE d'une entorse grave du genou. Si vous êtes hospitalisé pour ce genre d'entorse sur votre lieu de vacances, le médecin qui vous aura pris en charge pourra contacter le service d'urgences du Pôle Santé ORELIANCE. Celui-ci avec le chirurgien d'astreinte organisera votre rapatriement. Si vous êtes autonome, vous pouvez demander un avis médical complémentaire pour faire le point sur votre traumatisme avec l'urgentiste d'ORELIANCE, prendre rendez-vous avec le chirurgien orthopédiste d'astreinte ou vous rapprocher de votre médecin généraliste qui pourra, si nécessaire, vous mettre en relation avec un des orthopédistes d'ORELIANCE. Le chirurgien qui vous recevra en consultation prendra connaissance de votre dossier médical et examinera votre genou. En cas d'entorse grave, il prescrira un complément de bilan (le plus souvent une IRM) à l'issue duquel sera prise la décision d'intervention.

Chirurgie abdominale : Prise en charge de toutes les urgences abdominales 24 h/24 par une équipe de 6 chirurgiens de haut niveau, expérimentés et spécialisés

Au niveau de l'unité d'accueil des urgences polyvalentes ORELIANCE a créé un pôle médico-chirurgical d'urgence pour le diagnostic et le traitement des douleurs abdominales avec une prise en charge H 24 et un bloc opératoire opérationnel en permanence : 02.38.79.82.82.

Chirurgie thoracique : une nouvelle voie pour l'hospitalisation à domicile

Le pôle santé ORELIANCE est le seul établissement du Loiret à proposer aux patients qui nécessitent un traitement intraveineux supérieur à une semaine des cathéters spéciaux insérés par une veine péri-

phérique et pris en charge par la CPAM : le cathéter « PICC ». Ce dispositif, particulièrement indiqué pour les personnes qui nécessitent une alimentation intraveineuse complémentaire d'une alimentation orale insuffisante, un traitement antibiotique intraveineux ou des soins de support, est mis en place lors d'une courte hospitalisation ambulatoire et sous anesthésie locale. Simple d'utilisation et offrant une excellente tolérance, le PICC permet un traitement intraveineux dont les soins sont réalisés au domicile du patient par une infirmière libérale ou un organisme agréé. Pour toute information, vous pouvez contacter le secrétaire des chirurgiens thoraciques au 02.38.79.61.95.

Urologie : rapidité et efficacité grâce à « S.O.S. Calculs »

Les chirurgiens urologues d'ORELIANCE proposent une prise en charge rapide de la colique néphrétique. Pour ce faire, ils ont créé « S.O.S. Calculs » en coordination avec le service des urgences et ont développé le traitement en ambulatoire des calculs en urétéroscopie. L'équipe, composée de trois praticiens auxquels se joindra une 4ème urologue courant 2015, dispose des dernières innovations techniques : le robot chirurgical Da Vinci pour la prostatectomie radicale, le laser Greenlight pour la photovaporisation prostatique, ou encore l'urétéroscopie souple et la fragmentation au laser des calculs rénaux.

ORL : temps opératoire raccourcis, risques diminués

L'acquisition récente par ORELIANCE d'un neuro-monitoring est pour le chirurgien et le patient une véritable avancée technologique. Ce matériel facilite la détection et permet la surveillance permanente pendant l'intervention de certains nerfs notamment dans les chirurgies de la thyroïde et de la parotide.

Couplée à ce monitoring, la technique chirurgicale d'ultracision, (coagulation ultrasonique) permet une réduction du temps opératoire avec des suites plus simples et une hospitalisation plus courte.

La Maternité d'ORELIANCE : membre actif du Réseau PERINAT de la Région Centre
La maternité du Pôle Santé ORELIANCE s'inscrit dans la dynamique active du Réseau Périnatal de la Région Centre, qui travaille avec le soutien et en collaboration avec l'Agence Régionale de Santé.

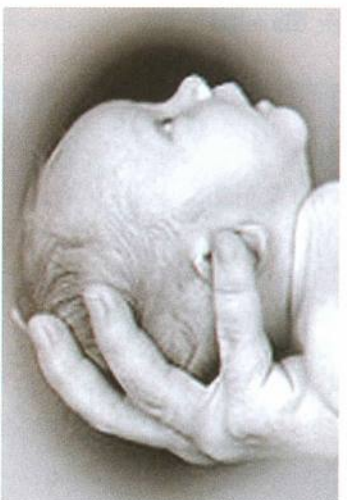

Présente au comité de pilotage, elle participe à l'élaboration du programme d'actions établi à partir du partage des pratiques entre les différents centres et des recommandations des sociétés savantes. Des protocoles communs sont élaborés pour permettre une prise en charge optimisée au niveau sécurité de la mère et de l'enfant. C'est ainsi que sont formalisées les collaborations entre les maternités de différents niveaux pour déterminer la meilleure prise en charge : « que les femmes accouchent au bon endroit, dans un lieu adapté à l'évolution de leur grossesse. »

A savoir : Maternité de niveau 2A, avec un service de néonatalogie pouvant accueillir entre autres les prématurés à partir de 34 semaines et de plus de 1600 g, le Pôle Mère Enfant d'ORELIANCE organise la prochaine Journée Médico-Psycho-Sociale du Réseau Périnatal de la Région Centre. Cette journée annuelle, qui réunira des participants de toutes les maternités et d'autres acteurs intervenant en périnatalité tels que la PMI, se tiendra au Pôle Santé ORELIANCE le 5 juin prochain.

Bientôt un nouveau centre d'Assistance Médicale à la Procréation (AMP) dans l'Orléanais

Le dernier rapport de l'Agence Régionale de Santé du Loiret faisant état d'un large déficit en offre de soins locale dans le domaine de l'AMP (plus de 500 couples infertiles sont obligés de se déplacer dans un autre département, faute de place dans le Loiret), le Pôle Santé ORELIANCE a décidé de solliciter les agences de tutelle afin de compléter et de renforcer l'offre existante. Pour satisfaire cet objectif de santé publique et permettre à la population orléanaise de bénéficier des technologies les plus avancées, il s'est doté de médecins spécialistes de la FIV (fécondation in vitro), de cliniciens et médecins biologistes de la reproduction, tous formés dans les plus grands pôles d'excellence français et à même de mettre en œuvre les dernières innovations technologiques. Parmi celles-ci, on peut citer les étuves « intelligentes » qui permettent de suivre minute par minute les étapes de division et de transformation embryonnaire ou les systèmes offrant une sécurisation maximale du processus de traçabilité, depuis le prélèvement jusqu'au transfert embryonnaire.

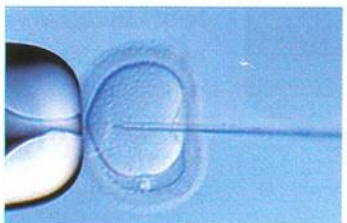

Seize anesthésistes réanimateurs pour une prise en charge optimisée de la sécurité et de la douleur 24h/24, 7 jours/7

La priorité numéro un étant la sécurité du patient, une présence permanente de l'équipe d'Anesthésie-Réanimation est assurée sur le site d'ORELIANCE pour les urgences et la prise en charge des femmes enceintes de la maternité. Attentive au bien-être de chaque patient, l'équipe pluridisciplinaire d'anesthésie d'ORELIANCE a recours aux techniques les plus perfectionnées (anesthésie loco-régionale échoguidée, analgésie péridurale, cathéters péri-neux, sédation) pour soulager la douleur ou l'anxiété provoquées par certains soins.

Cardiologie : un plateau d'imagerie ultra-performant au service des patients

Grâce à son IRM de dernière génération, le service de cardiologie du Pôle Santé ORELIANCE met à disposition de ses patients une nouvelle technologie non irradiante permettant une analyse très précise du muscle cardiaque. Cet examen offre la possibilité non seulement de distinguer les zones séquentielles d'infarctus mais également de quantifier le degré d'infiltration en protéines et en eau du muscle cardiaque. Depuis mars 2015, une nouvelle alternative à la scintigraphie et à l'échographie d'effort est également proposée : l'IRM cardiaque de stress qui sert à détecter les zones alimentées par des artères coronaires rétrécies.

Afin de respecter le confort du patient, le service s'est en outre doté d'un anneau de machine très large : il permet un accès moins contraignant et plus spacieux. Cet appareil complète le plateau d'imagerie de visualisation tridimensionnelle du cœur représenté par le scanner cardiaque et coronaire déjà utilisé par les cardiologues de l'Unité Cardiologique d'ORELIANCE.

Les Urgences Cardiologiques sont également ouvertes 24 h/24 avec un cardiologue présent sur place, 02.38.79.83.83.

Le traitement du syndrome d'apnées du sommeil
Le syndrome d'apnées du sommeil est une affection fréquente mais méconnue par la personne atteinte.

Il est caractérisé par l'arrêt de la respiration pendant le sommeil, associé à une chute d'oxygène et/ou de micro-éveils entraînant fatigue et somnolence au cours de la journée. Les conséquences peuvent être immédiates (troubles de l'attention, voire accident par endormissement au volant) ou se manifester sur le plus long terme (affections cardio-vasculaires, AVC). ORELIANCE propose donc de poser un diagnostic grâce à la polygraphie ventilatoire. Cette analyse, basée sur l'enregistrement de l'arrêt de respiration et la chute de l'oxygène, est réalisée le plus souvent en ambulatoire (vous dormez dans votre lit) mais elle peut également se faire en hospitalisation. De même, la polysomnographie du sommeil, qui se fait habituellement en hospitalisation, peut être désormais réalisée en ambulatoire grâce à la miniaturisation des enregistreurs. Consultation : 02.38.84.24.20.

Cancérologie : un système d'imagerie révolutionnaire d'ici la fin de l'année

ORELIANCE se dotera dans quelques mois d'un mode d'imagerie hybride qui allie la technologie du scanner à celle de la tomographie par émission de positons : le TEP scanner. Ce système innovant offre trois avantages majeurs : le repérage plus précis des cancers initiaux ainsi que des éventuelles métastases, une meilleure évaluation de la réponse au traitement des lymphomes et une irradiation affinée des tumeurs afin de réduire les doses de rayons reçus par le patient.

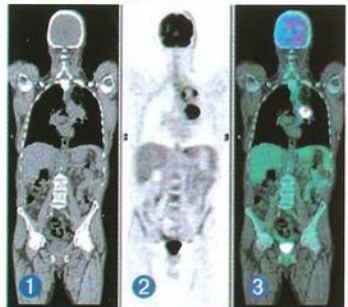

1. Scanner - 2. TEP
3. Superposition TEP-scanner

Formations post universitaires et activités de recherche sur ORELIANCE

ORELIANCE a développé dès son ouverture, dans une salle de vidéo conférence, une activités de formation médicale par la création de la FMCO (formation médicale continue ORELIANCE) avec réunions de formation mensuelles destinées aux médecins généralistes et spécialistes libéraux et hospitaliers extérieurs, mais également dispensation de cours aux infirmières générales et aux IBODES (infirmières de salles d'opérations)

Un partenariat avec l'université d'ORLÉANS est également réalisé pour permettre l'activité de formation et de recherche d'étudiants en STAPPS (sciences et techniques des activités physiques et sportives).

SAVOIR PLUS

Pôle Santé Oréliance
555, av. Jacqueline-Auriol
45770 SARAN
Tél. standard :
0.826.22.15.15
www.oreliance.com

Urgences 24 h/24 :

- Polyvalentes : 02.38.79.82.82
- SOS main : 02.38.79.60.95
- Cardiologie : 02.38.79.83.83
- SOS Calculs urinaires : 02.38.79.82.82
- Maternité : 02.38.79.61.00

